中國古代青銅器

器類與用途

食器

鼎

（粵音：頂）
Ding

炊煮、盛食器

烹煮、盛放肉食

展品 1

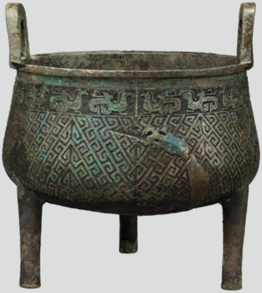

鬲

（粵音：力）
Lì

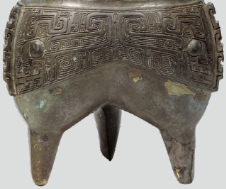

炊煮器

烹煮、盛放粥飯及五穀

展品 106

甗

（粵音：演）
Yǎn

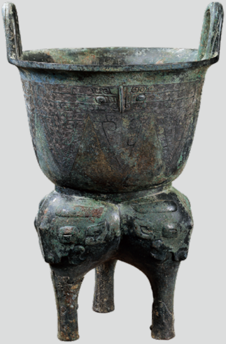

炊蒸器

蒸煮黍稷稻粱等飯食

展品 81

釜

（粵音：苦）
Fǔ

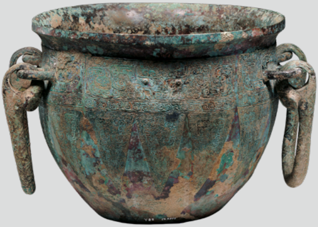

炊煮器

煮食盛物，
常於行軍時使用

展品 111

簋

（粵音：鬼）
Guǐ

盛食器

盛放煮熟的黍稷稻粱等飯食，與鼎配成禮器組合

展品 91

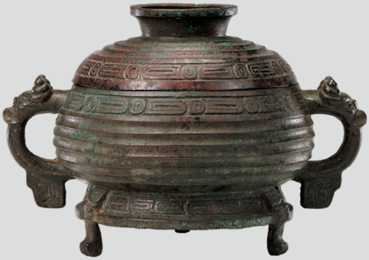

簠

（粵音：虎）
Fǔ

長方形盛食器

盛放煮熟的黍稷稻粱等飯食

展品 97

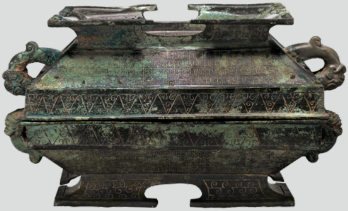

盨

（粵音：緒或所）
Xū 或 Xǔ

盛食器

盛放煮熟的黍稷稻粱等飯食；蓋可倒置擺放用作盛食

展品 64

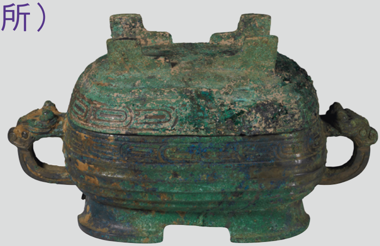

敦

（粵音：對）
Duì

盛食器

盛放黍稷等飯食

展品 88

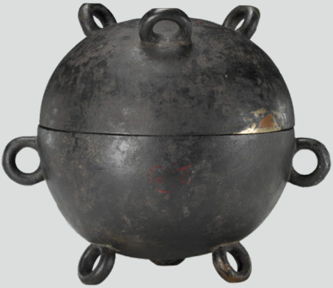

豆

盛食器

盛放腌菜、肉醬、菓醬等和味品

展品 133

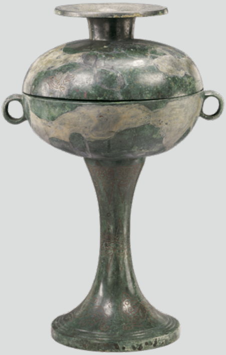

鋪

盛食器

盛放乾果、乾肉等

展品 62

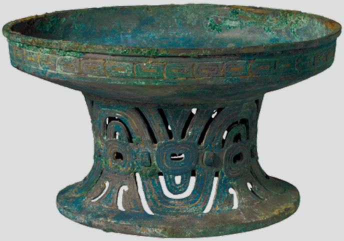

俎

（粵音：阻）
Zǔ

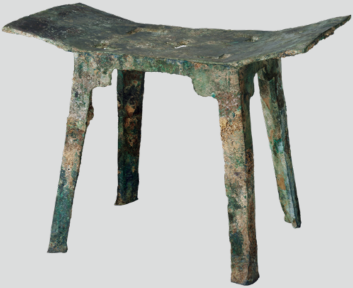

切肉器

切肉、盛肉的几案，與鼎、豆配成禮器組合

展品 99

酒器

爵

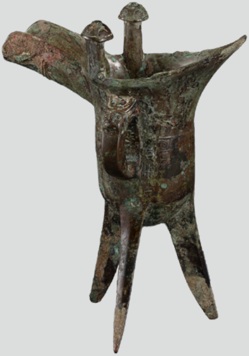

小型容酒、温酒、飲酒器

為最早出現的禮器

展品 80

觚

（粵音：姑）
Gū

飲酒器

與爵配成禮器組合

展品 138

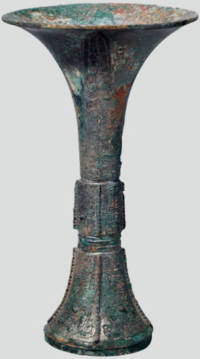

觶

（粵音：知）
Zhì

小型飲酒器

酒杯，與爵、觚配成禮器組合

展品 141

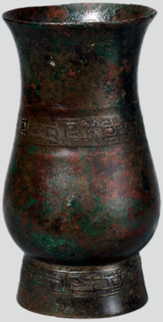

斝

（粵音：假）
Jiǎ

容酒、温酒器

祼禮中用作酌酒灌地

展品 110

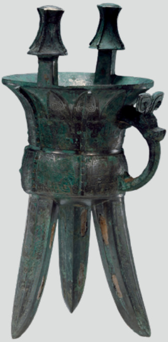

尊

（粵音：樽）
Zūn

高體的大中型容酒器

早期與卣組合使用

展品 116

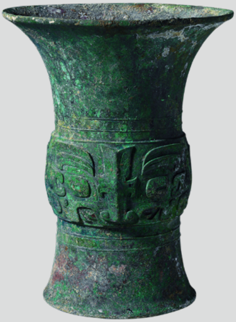

壺

大型容酒器

也用作貯水

展品 35

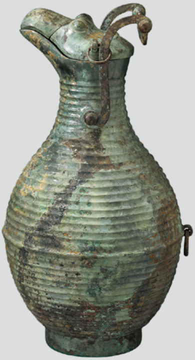

卣

（粵音：友）
Yǒu

容酒器

專用盛裝秬鬯酒。秬鬯是古代用黑黍和香草釀造的酒

展品 20

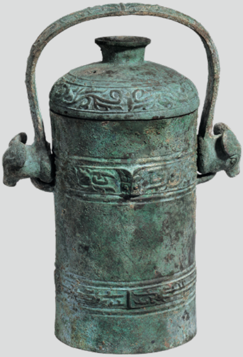

方彝

（粵音：方宜）
Fāng Yí

方型容酒器

彝，古代青銅禮器的通稱

展品 47

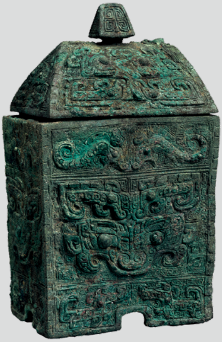

罍

（粵音：雷）
Léi

大型容酒器

展品 11

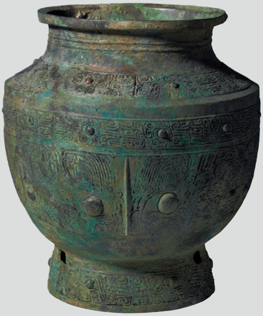

霝

（粵音：靈）
líng

大、中型容酒器

展品 31

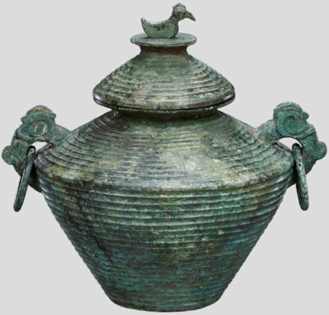

瓿

（粵音：剖 [pau²]）
Bù

大型容酒器

也用作溫酒

展品 49

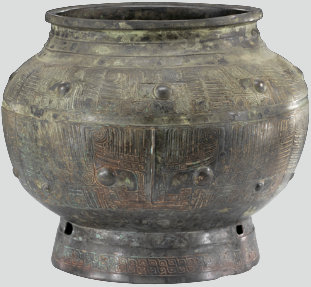

盉

（粵音：禾）
Hé

容酒、溫酒、調酒器

盛玄酒（即水），倒入酒混合，以調節酒味濃淡

展品 50

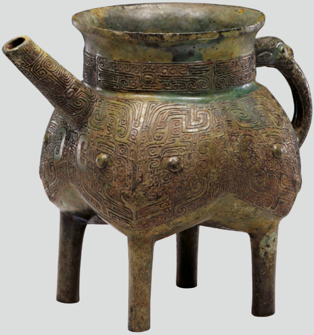

鈁

（粵音：方）
Fāng

大型方形容酒器

前身為方壺

展品 124

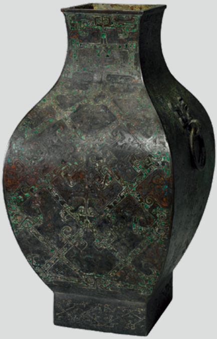

卮

（粵音：支）
Zhī

圓形矮身容酒器、飲酒器

展品 134

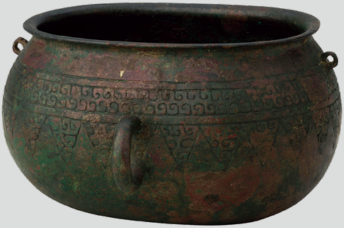

水器

盤

盛水器

與匜配套供盥手承水用

展品 68

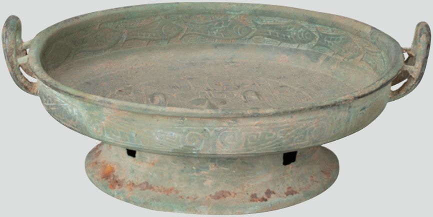

匜

（粵音：宜）
Yí

注水器

與盤配套供澆
水盥手用

展品 69

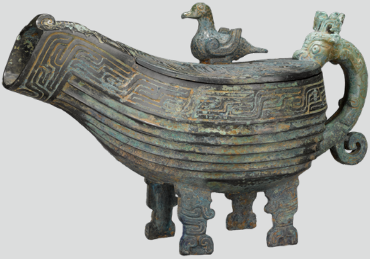

缶

（粵音：否）
Fǒu

大型盛水器

盥洗用

展品 74

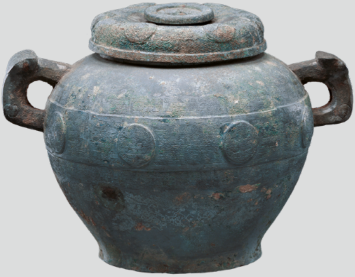

盆

大型盛水器

盛水兼可盛食

展品 67

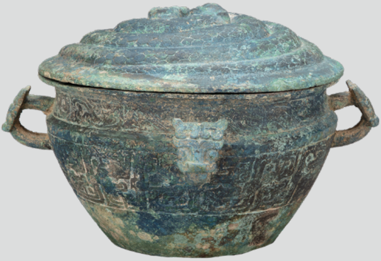

樂器

鐃

（粵音：撓 [naau⁴]）
Náo

敲擊樂器

用於軍旅亦供
祭祀和宴饗用

展品 21

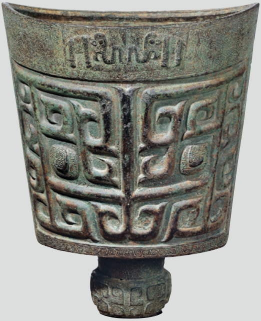

鐘

敲擊樂器

供祭祀和宴饗用

展品 82

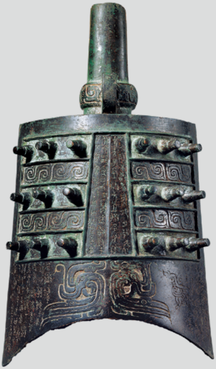

鼓

敲擊樂器

擊節奏以和樂，用於軍旅和祭祀。仰置為釜，成炊煮器

展品 38

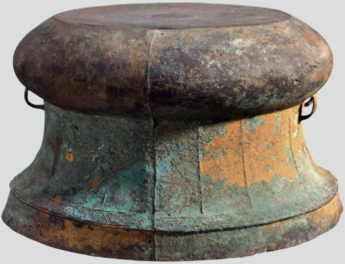

兵器

鉞

（粵音：越）
Yuè

砍殺用的兵器

形源自斧；也用作軍隊權杖和刑具

展品 121

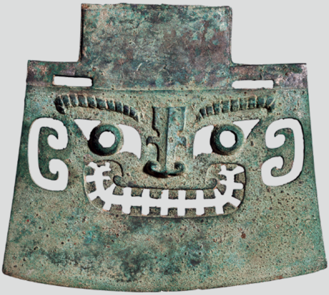

戈

刺鉤用的長兵器

展品 102

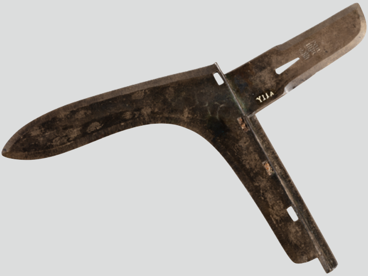

刀

劈砍用的短兵器

展品 24

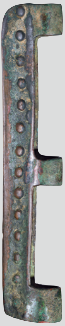

劍

斬刺用的短兵器

展品 100

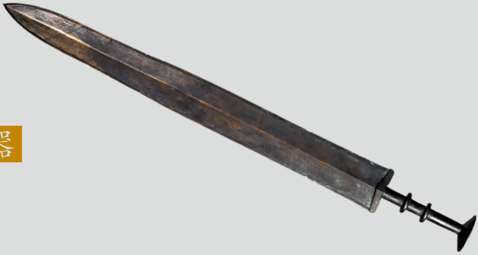

車馬器

弓形器

駕馭馬匹的器具

固定在御者腰帶上，以騰出雙手持兵器作戰

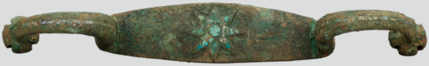

展品 26

車軎

（粵音：車衛）
Chē Wèi

馬車零件

套在車轂之外車軸兩頭上的筒形器，頂端有紋飾

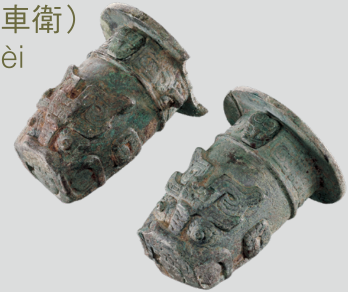

展品 63

軸飾

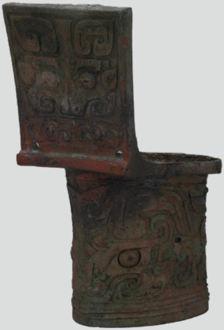

馬車構件

用以加固車軸承輪
部分，表面有紋飾

展品 51

生活用具

釭燈

（粵音：江燈）
Gāng Dēng

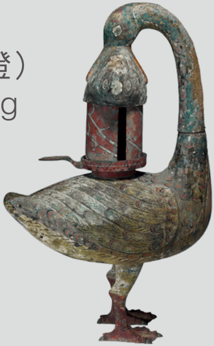

照明用具

能控制亮度和光照角
度並具消煙滅塵功能

展品 128

銅鏡

鑑照姿容的用具

也用作家居裝飾

展品 118

器座

四足底座

供承放器物

展品 36

提鏈罐

小型貯物器

放置手飾或胭脂等小物用

展品 34